namco

「遊び」をクリエイトする——
株式会社 ナムコ

〒146 東京都大田区多摩川2-8-5 ナムコット係 ☎03(756)7651

●故障等のお問い合わせは、お買い求めのお店、もしくは下記まで

㈱ナムコ・横浜サービスセンター
〒222 神奈川県横浜市港北区樽町2-1-60 ☎045(543)6701㈹

namco

NMR-4500

取扱説明書

超時空要塞
マクロス
MACROSS

ファミリーコンピュータ

BANDAI

このたびはゲームカセット「超時空要塞マクロス」をお求め頂きまして誠にありがとうございます。プレイの前にお読み頂きますとより楽しく遊ぶ事ができます。敵、味方メカの装備と戦力を網羅して迫ります。ものはためし。
ぜひご一読を……。

目　次

1 使用上の注意……P❶
2 操作の方法……P❷～P❸
3 遊び方……P❹～P❺
4 登場キャラクター……P❼～P❻
5 必勝テクニック……P❽～P❾

マクロスは、未来社会を舞台にメカニックとロマンを融合させ、TVアニメや劇場アニメで多くの人々を魅了しました。そして、今マクロスの魅力を満載したメカニック・アクションゲームの登場です。
宇宙に展開する壮大な戦闘シーンやリアルな動きは、再び感動を呼び起こすことでしょう。

1　使用上の注意

- カセットを交換する時は必ず電源を切ってください。
- 精密機械ですので、極端な温度条件下の使用や保管、強いショック等はさけてください。また、絶対に分解はしないでください。
- 端子部に触れたり、水にぬらしたりしないようご注意ください。

2 操作の方法

■マクロスのゲーム進行

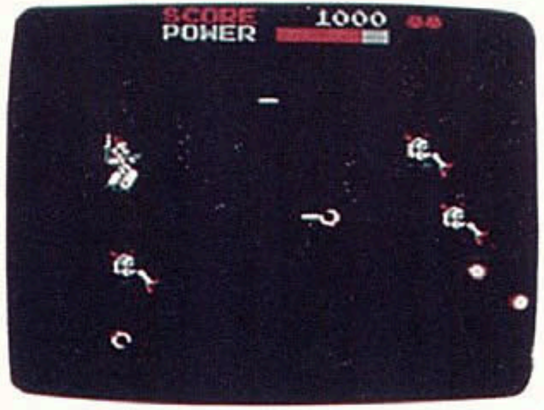

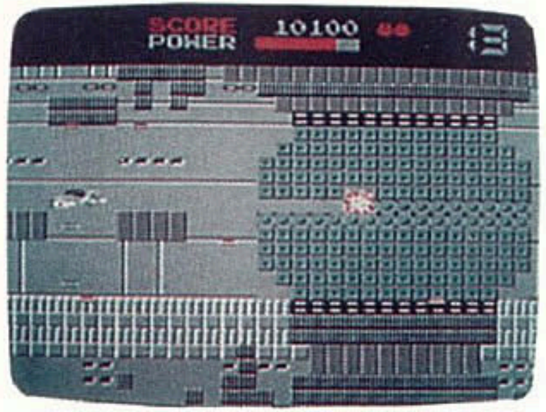

統合軍とゼントラーディ軍及びメルトランディ軍の戦いは続いていた。このままではマクロスの存続が危うい。敵艦隊を壊滅するため、バルキリー発進。自由自在に形態を変え、敵メカ群の攻撃に立ち向かえ!! 壮絶な宇宙戦を制したのちは、ブリタイ艦に侵入し中枢部を撃破せよ。マクロスの平和とミンメイを守るのは君の任務なのだ。

■コントローラーの操作

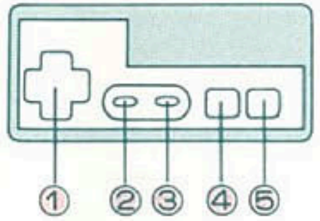

①バルキリーの上下左右への移動、変形の選択に使用。
②反応弾の発射に使用。
③ゲームスタート、中断に使用。
④機関砲、ガンの発射に使用。
⑤バルキリーの変形に使用。

- ●STARTボタンを押すとゲームが始まります。
- ●ゲームの途中でSTARTボタンを押すと、一時中断。もう一度押せば、ゲームは再開されます。
- ●リセットボタンを押しても最高得点は消えません。

3 遊び方

■画面表示

画面に表示される数字の意味を覚えましょう。

パワーゲージ
敵の攻撃を受けたり、時間がたつと、減っていく。
0になると、バルキリーが破壊され、1ミスとなる。

反応弾残数
(表示は、6個まで)

■カウントダウン

ブリタイ艦に侵入し通路をぬける時から、タイマーが表示され、カウントダウンを始めます。中枢部破壊時に、残り時間があれば、ボーナスとして加算されます。又、残り時間0となっても、ミスにはなりません。

■可変メカバルキリー(VF-1S)

バルキリーは、状況に応じて3タイプに変形し、性能が異なります。変形には、Aボタンを押しながら、✚ボタンを同時に押し、✚ボタンの方向で形態が決まります。

名称	ファイター	ガウォーク	バトロイド
形態	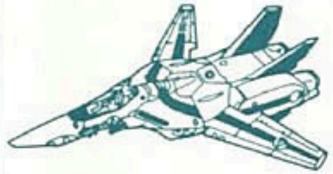	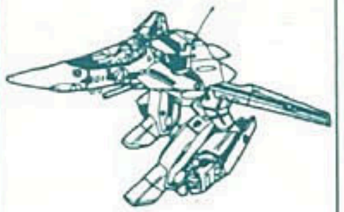	
性能	高速移動・単発機関砲	標準速移動・連射ガンポット	低速移動・連射ガンポット
変形操作	Aボタンを押しながら✚を押す	Aボタンを押しながら✚を押す	Aボタンを押しながら✚を押す

※●は押す位置を示します。

4 登場キャラクター

軽快に跳びまわる戦闘ポット群

リガード

500点

標準量産型
全高：15.12m
全備重量：37.0t
主機：熱核反応炉
武器：荷電粒子ビーム砲
：レーザー
対人機銃
：ホーミングミサイル

グラージ

2,000点

高級指揮官型
全高：16.55m
全備重量：41.2t
主機：熱核反応炉
武器：インパクトキャノン
：インパクトガン

メルトランディ、ゼントラーディ軍兵士が身につける戦闘スーツ

クアドラン・ロー

5,000点

白兵戦用
全高：15～18m
重量：不明
武器：ハンドバズーカ
：ホーミング
ミサイル

ヌージャデル・ガー

2,500点

全領域戦闘型
全高：14～17m
重量：不明
武器：荷電粒子
ビーム砲
ほか

5 必勝テクニック

戦闘エリアに応じたトランス・フォーメーション

機雷が散在する宇宙戦において敵撃破を重視するなら、バトロイド形態。敵艦外壁の飛行や移動を進めるなら、ファイター形態が有利です。

反応弾は大切に

バルキリーの強力武器反応弾は、数に限りがあります。やみくもに使用せず、ピンチに陥った時や中枢を破壊する、といったここ一番まで残しておきましょう。

180度回転で後方の敵も逃がさない。

バトロイド形態時に、✚ボタン左を押すとバルキリーは、クルリと反転。後ろから襲いかかるクアドラン・ローを反撃できます。

スペシャル・ターゲットを取れ。

戦闘中、球状のスペシャル・ターゲットに出会います。これを取るとバルキリーは、次の様に戦力がアップします。

ボーナス得点獲得。

バルキリー1機追加。

反応弾６個増加。

パワーゲージ増加。

© 1985 NAMCO LTD.,ALL RIGHTS RESERVED　©ビックウエスト